

# **Boom-a-Tune**

**Naar een idee van Ellen Foncannon  
arrangementen: Tom Overtoom**

20 samenspeelstukjes voor 3 spelers met pianobegeleiding.

Luisterdemo's en begeleidingen zijn te vinden op:  
[tommaaktmuziek.nl/Boomwhackers](http://tommaaktmuziek.nl/Boomwhackers)

## Vooraf een klein beetje muziektheorie...

### 1. Wat is een toonladder?

Een toonladder is een reeks van 7 noten die om historische redenen begint met c

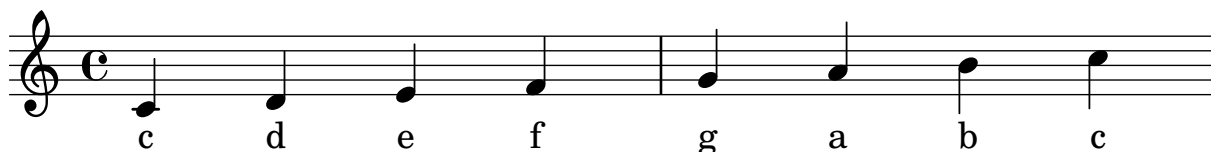

### 2. Tussen deze tonen zitten echter nog meer tonen 'verstoep'.

Dat zijn de 'chromatische' tonen. Op de piano zijn dit de zwarte toetsen.

cis en des, dis en es, enz. zijn dezelfde noten, al hebben ze een andere naam.

### 3. Aan de vorm van de noot kun je zien hoe lang hij duurt.

### 4. In de muziek kun je ook aangeven hoe lang je niet mag spelen: rusten

### 5. Maatsoorten is ook zoets in de muziek. Hieronder vind je de belangrijkste.

Het bovenste getal geeft het aantal tellen in de maat.

Is het bovenste getal een 4, dan tel je dus steeds tot 4 per maat.

Het onderste getal geeft aan welke noot 'tel-eenheid' is.

Is het onderste getal een 4, dan is de kwartnoot tel-eenheid.

Is het onderste getal een 2, dan is de halve noot tel-eenheid.

Is het onderste getal een 8, dan is de achtste noot tel-eenheid.

# Les 1 - Middle C is special

N.B.

BW-1 gebruikt de C zonder dop. (C-)

BW-2 gebruikt de E en de F met dop. (E+ en F+)

BW-3 gebruikt de G en de A met dop. (G+ en A+)

In les 1 is de richting van de stok (op of neer) nog een hulpje.

# Les 3 - E cha-cha

Neem altijd de laagstklinkende BW-er in de linkerhand. B+ klinkt lager dan C#-!

## Les 4 - Lime Green Marchin' Machine

BW: C- & Des-

BW: As+ & Bes+

BW: F+

C&Des

As&Bes

F

C&Des

As&Bes

F

Neem altijd de laagstklinkende BW-er in de linkerhand.

# Les 5 - Glistening G

Een muziek met maten van 3 tellen!!

## Les 6 - A spAce cAse

BW 1 BW: A+

BW 2 BW: B+ & E+

BW 3 BW: D+ & E+

A+

F+&E+

D+&C#+

A+

F+&E+

D+&C#+

Met vreemde 'Space'-samenklanken!!

Een 'toevallig' voorteken geldt tot aan de maatstreep!

# Les 7 - Bumble Bee

BW 1 BW: B+

BW 2 BW: G+

BW 3 BW: C+ & E+

3

1

2

3

B!

7

1

2

3

B!

11

1

2

3

B!

Laat de 'B!' goed horen!!

## Les 8 - High C

BW: C- & B+

BW: A+ & G+

BW: F+ & E+

BW: C+ & D+

3

7

Let goed op wanneer je links en wanneer je rechts moet spelen!!

# Les 9 - Does your E hang low?

BW 1  $B^+ \ \& \ A^+$

BW 2  $G^{\#+} \ \& \ F^{\#+}$

BW 3  $E^+ \ \& \ D^{\#+}$

Let goed op wanneer je links en wanneer je rechts moet spelen!!

## Les 10 - Boom booma

BW 1  $G^-$

BW 2  $B^+ \& c^+$

BW 3  $D^+ \& E^+ \& E_s!$

1

2

3

Let goed op wanneer je de Eb moet pakken!!

## Les 11 - Ten little boomers

C- & E-

BW 1

G+ & B+

BW 2

D+ & E+

BW 3

3

1

2

3

6

1

2

3

Let goed op wanneer je 'dubbel' moet spelen!!

## Les 12 - The E goes marching

BW 1 D- & E-

BW 2 c+ & B+ & A+!

BW 3 G+ & F#-

10

1

2

3

19

1

2

3

28

1

2

3

1. 2.

Let goed op wanneer je moet wisselen van buis in BW 2!!

## Les 13 - A man went to see

Chord chart for BW 1, 2, and 3:

Instrument	Chords
BW 1	C- & Db-
BW 2	Ab+ & Bb+
BW 3	Eb+ & G+

Let goed op wanneer je 'dubbel' moet spelen!!

## Les 14 - Whack away

BW 1 C- & G-  
 BW 2 c+ & B+  
 BW 3 A+ & G+

5

11

Let goed op wanneer speler 2 en speler 3 moeten spelen!!

## Les 15 - Roses are red

BW 1 C- & G-

BW 2 F+ & G+

BW 3 A+ & B+ & Bb!

1 8

2 8

3 8

1 7

2 7

3 7

Let op het verschil in ritme van speler 2 en speler 3!

## Les 16 - Sweet indigo

Let goed op wanneer speler 2 van buis moet wisselen!!

## Les 17 - Who-a-whack-a?

BW 1 E- & G-

BW 2 A+ & c+

BW 3 C+ & G+

3

1

2

3

7

1 Improvisatie op 'g' en 'e'.

2 Improvisatie op 'c' en 'a'.

3

Speler 1 en speler 2 mogen in maat 7, 8 en 9 zelf wat bedenken.  
Om de beurt of tegelijkertijd?

## Les 18 - Purple popsicle

8

A- & G-

BW 1

c+ & Bb+

BW 2

F+ & C+

BW 3

3

1

2

3

6

1

2

3

Speler 3: Let op het wisselen van de buizen!

## Les 19 - Be all you can be

BW 1  $\text{B- \& c-}$

BW 2  $\text{G+ \& Bb+}$

BW 3  $\text{D+ \& E+ \& Eb+}$

6

1

2

3

11

1

2

3

15

1

2

3

Speler 3: Let op het wisselen van de buizen!

## Les 20 - Call me mellow yellow

8

BW 1 E- & A-

BW 2 B+ & c+

BW 3 G+ & E+ & D#+

6

1

2

3

11

1

2

3

1.

2.

Speler 3: Let op het wisselen van de buizen!